Piano Strutturale e Piano Operativo 2019

L.R. n.65 del 10 Novembre 2014

Sindaco
Massimiliano Pecchioni

Assessore Urbanistica ed Edilizia
Donatella Vivianti

Responsabile del procedimento
Arch. Barbara Ronchi

Garante della Comunicazione
Dott.ssa Claudia Bruschettini

Ufficio Urbanistica
Arch. Sonia Ciapetti

GRUPPO DI LAVORO

Progettisti:
Urbanista - Raffaella Coromotta
Urbanista - Daniele Rallo
Arch. Antonio Magnai

SIT e Cartografia:
Urbanista - Lisa de Cesper

Urbanista
Urbanista - Fabio Roman

VAS
Ing. Elettra Loventhal
Ing. Chiara Luciani

Contributi specialistici
Aspetti geologici e sismici
Dott. for. Giovanni Trentanovi
Aspetti agrari
Arv.Leonardo Fiacchi
Aspetti archeologici
Dott. Archeologo Demin Murgia
Aspetti idraulici
Ing. Giacomo Cazzini
Ing. Tiziano Stalano
Aspetti geologici e sismici
Dott. Geol. Alessandro Murratzu
Dott. Geol. Alessandro Calvetti
Dott.ssa Geologa
Dott.ssa Chiara Pignaris

Fase adozione - PS Scala 1:10.000

Marzo 2019

Carta Geologico-tecnica (Tav. G.06S)

Comune di San Casciano in Val di Pesa

QUADRO D'UNIONE

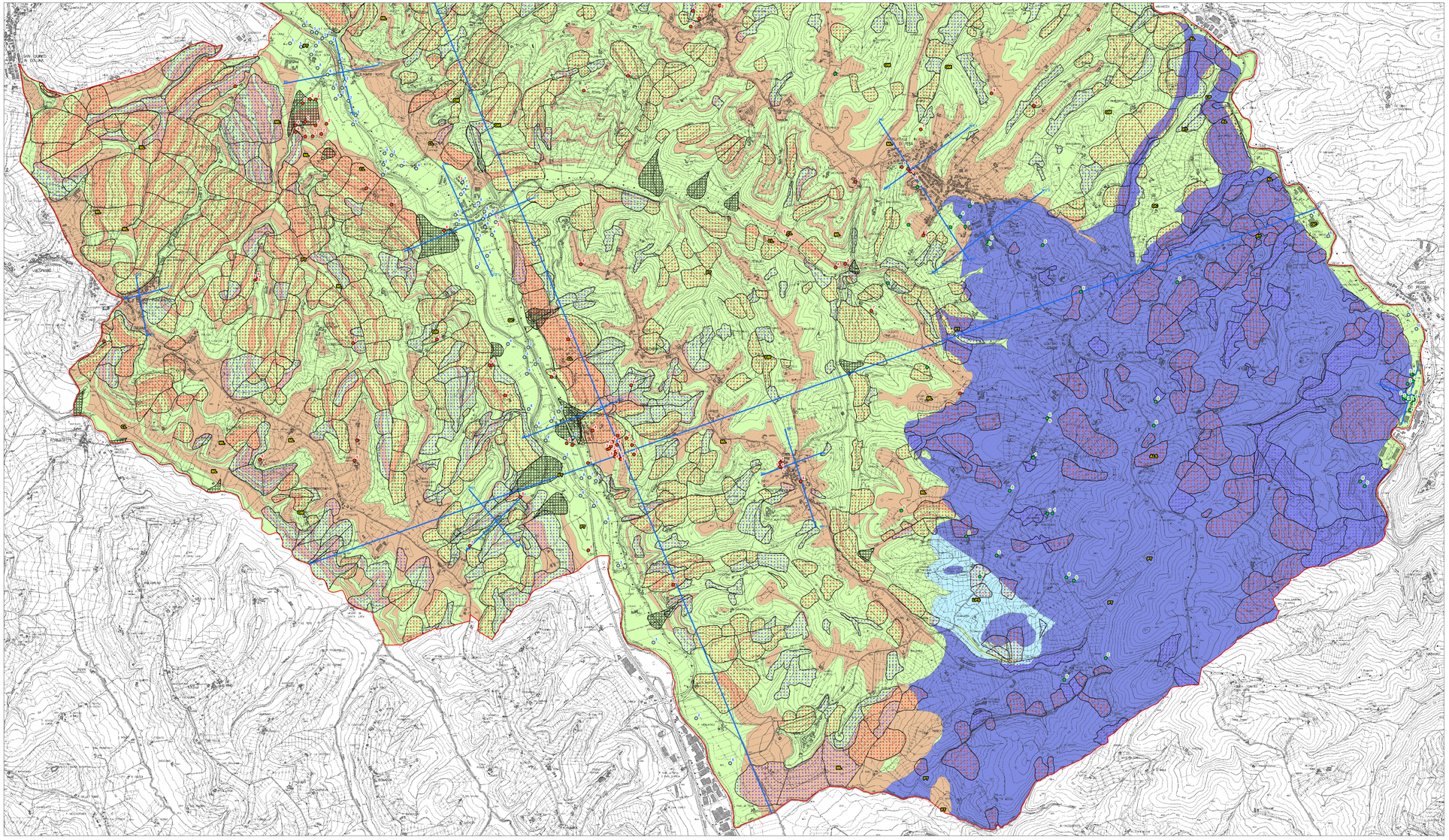

Legenda

TERRENI DI COPERTURA

GM — Ghiaie limose, miscele di ghiaia, sabbia e argilla
(VLa, VLe – Unità geologiche e depositi superficiali; vedi Tav.G01)

GC — Ghiaie argillose, miscele di ghiaia, sabbia e argilla
(b; bna - Unità geologiche e depositi superficiali; vedi Tav.G01)

ML — Limi inorganici, farina di roccia, sabbie fini limose o argillose, limi argillosi di bassa plasticità
(VLb, bnh - Unità geologiche e depositi superficiali; vedi Tav.G01)

CL — Argille inorganiche di media-bassa plasticità, argille ghiaiose o sabbiose, argille limose, argille magre
(VLh, VLc – Unità geologiche e depositi superficiali; vedi Tav.G01)

SUBSTRATO GEOLOGICO

LP — Substrato lapideo
(VBB, PRN - Unità geologiche e depositi superficiali; vedi Tav.G01)

LPS — Substrato lapideo stratificato
(MOC, MBC1 - Unità geologiche e depositi superficiali; vedi Tav.G01)

AL — Substrato costituito da alternanza di litotipi (lapideo, granulare, coesivo)
(APR, AVR - Unità geologiche e depositi superficiali; vedi Tav.G01)

ALS — Substrato costituito da alternanza di litotipi, stratificato (lapideo, granulare, coesivo)
(MLL, SIL, PTF - Unità geologiche e depositi superficiali; vedi Tav.G01)

Substrato molto fratturato / alterato

FORME DI INSTABILITA' DI VERSANTE

Frana attiva

Frana quiescente

Frana quiescente

FORME DI SUPERFICIE E SEPOLTE

Conoide alluvionale

Orlo di scarpata morfologica (> 10 m)

Asse di paleoalveo

ELEMENTI GEOLOGICI E IDROGEOLOGICI

73 — Profondità (m) substrato raggiunto da sondaggio o pozzo

73 — Profondità (m) sondaggio o pozzo che non ha raggiunto il substrato

6 — Profondità (m) della falda in aree con sabbie e/o ghiaie

A — A' — Faglia non definita potenzialmente attiva

Limite Comunale
(Fonte: ISTAT - censimento 1° Gennaio 2011)